



Addendum N°1 à l'appel d'offres relatif aux travaux de scénographie et muséographie du Musée des Rois et des Amazones du Danxomè (MuRAD)

Référence : T_PROJET ABOMEY_88715

Objet : Appel d'offres n°001/24/PR/ANPT/AFD/PRMP/CSP/SPM du 12 février 2024 relative à la scénographie et muséographie du Musée des Rois et des Amazones du Danxomè (MuRAD)

Dans le cadre de l'appel d'offres sus référencé, il est porté à la connaissance des candidats, les modifications ci-après :

- la date limite de dépôt des offres est reportée au 30 avril 2024
- le dépôt des plis par voie électronique est admis aux candidats qui le souhaitent.

Le contenu du Dossier d'Appel d'Offres est modifié comme suit :

Dispositions	Ancienne exigence	Nouvelle exigence
Point 7 (Avis d'appel d'offres) Page iii	Les Offres devront être soumises à l'adresse indiqué au point 4 du présent avis au plus tard le 09 avril 2024 à 10 heures précises, heure locale .	Les Offres devront être soumises à l'adresse indiqué au point 4 du présent avis au plus tard le 30 avril 2024 à 10 heures précises, heure locale . Les Soumissionnaires ont l'option de présenter une Offre par voie électronique. La procédure de dépôt en ligne se présente comme suit : <ul style="list-style-type: none">- Mise en place d'une plateforme, espace SharePoint sécurisé, pour faciliter le dépôt des offres.- La plateforme devient inaccessible aux heure et date limites de dépôt.- Note explicative relative à « Comment déposer son offre en ligne » est jointe au présent addendum.- Les soumissionnaires qui le souhaitent devront confirmer à l'ANPT (par courrier transmis à anpt.prmp@presidence.bj) leur adresse mail pour le dépôt dix (10) jours avant la date limite de dépôt des offres.
Point 9 (Avis d'appel d'offres) Page iii	Les Offres seront ouvertes en présence des représentants des Soumissionnaires qui le souhaitent le 09 avril 2024 à 10 heures 30 minutes, heure locale à l'adresse suivante : Salle de réunion de l'ANPT sise au 4ème étage de l'immeuble FAWAZ, à côté de TOP CHRONO à Zongo, 08 BP 1134 TRI POSTAL Cotonou.	Les Offres seront ouvertes en présence des représentants des Soumissionnaires qui le souhaitent le 30 avril 2024, à 10 heures 30 minutes, heure locale à l'adresse suivante : Salle de réunion de l'ANPT sise au 4ème étage de l'immeuble FAWAZ, à côté de TOP CHRONO à Zongo, 08 BP 1134 TRI POSTAL Cotonou. L'ouverture des plis reçues par voie électronique se fera comme suit : Les soumissionnaires qui le désirent pourront assister à la séance d'ouverture par vidéo

Dispositions	Ancienne exigence	Nouvelle exigence
		conférence. A cet effet, un lien Microsoft Team sera envoyé à tous les soumissionnaires cinq (5) jours avant la séance.
IS 22.1 (DPAO) Page 31	<p>Aux seules fins de remise des Offres, l'adresse du Maître d'Ouvrage est la suivante :</p> <p>A l'attention de : La Personne Responsable des Marchés Publics de l'Agence Nationale des Patrimoines Touristiques (ANPT)</p> <p>Adresse complète : Secrétariat de l'Agence Nationale des Patrimoines Touristiques (ANPT), domiciliée à l'immeuble FAWAZ, à côté de TOP CHRONO à Zongo, 08 BP 1134 TRI POSTAL Cotonou, Tél : : (229) 55 49 13 04, E-mail : anpt.pmp@presidence.bj, Attention : Personne Responsable des Marchés Publics de l'Agence Nationale des Patrimoines Touristiques (ANPT) 1^{er} étage</p> <p>La date et heure limites de remise des Offres sont les suivantes :</p> <p>Date : 09 avril 2024</p> <p>Heure : 10 heures précises (heures locales)</p> <p>Les Soumissionnaires n'ont pas l'option de présenter une Offre par voie électronique.</p>	<p>Aux seules fins de remise des Offres, l'adresse du Maître d'Ouvrage est la suivante :</p> <p>A l'attention de : La Personne Responsable des Marchés Publics de l'Agence Nationale des Patrimoines Touristiques (ANPT)</p> <p>Adresse complète : Secrétariat de l'Agence Nationale des Patrimoines Touristiques (ANPT), domiciliée à l'immeuble FAWAZ, à côté de TOP CHRONO à Zongo, 08 BP 1134 TRI POSTAL Cotonou, Tél : (229) 55 49 13 04, E-mail : anpt.pmp@presidence.bj, Attention : Personne Responsable des Marchés Publics de l'Agence Nationale des Patrimoines Touristiques (ANPT) 1^{er} étage</p> <p>La date et heure limites de remise des Offres sont les suivantes :</p> <p>Date : 30 avril 2024</p> <p>Heure : 10 heures précises (heures locales)</p> <p>Les Soumissionnaires ont l'option de présenter une Offre par voie électronique. La procédure de dépôt en ligne se présente comme suit :</p> <ul style="list-style-type: none"> - Mise en place d'une plateforme, espace SharePoint sécurisé, pour faciliter le dépôt des offres. - La plateforme devient inaccessible aux heures et dates limites de dépôt. - Note explicative relative à « Comment déposer son offre en ligne » est jointe au présent addendum. - Les soumissionnaires qui le souhaitent devront confirmer à l'ANPT (par courrier transmis à anpt.pmp@presidence.bj) leur adresse mail pour le dépôt dix (10) jours avant la date limite de dépôt des offres.

Toutes les autres dispositions du dossier de la demande de cotations qui ne sont pas modifiées par le présent addendum demeurent et continuent de produire plein effet.

Cotonou, le 09 AVR 2024

La Personne Responsable des Marchés Publics



Abdou Gafar O. ABOU

2/2



RÉPUBLIQUE DU BÉNIN

-----000-----

PRÉSIDENCE DE LA RÉPUBLIQUE

-----000-----

AGENCE NATIONALE DES PATRIMOINES TOURISTIQUES (ANPT)

-----000-----

PROCEDURE DE DEPOT EN LIGNE DES OFFRES DANS LE CADRE DES APPELS A LA CONCURRENCE

[Comment déposer son offre ?](#)

Avril 2024

Sommaire

1. Accès à l'espace de dépôt	3
2. Utilisation de l'espace de dépôt/Chargement de l'offre	6

L'Agence Nationale des Patrimoines Touristiques (ANPT) a mis en place des espaces SharePoint sécurisés pour permettre aux soumissionnaires qui le désirent de déposer leur offre en ligne.

A **7 jours** du dépôt des offres, chaque soumissionnaire recevra un **courriel** de l'ANPT envoyé sur **l'adresse électronique communiquée préalablement à l'ANPT**.

1. Accès à l'espace de dépôt

- Lancez l'une des applications (navigateurs) Microsoft Edge, Internet Explorer, Mozilla Firefox, Google Chrome ;
- Accédez à votre boîte électronique (adresse électronique communiquée à la ANPT) ;
- Ouvrez le message de l'ANPT venant de (<anpt.prmp@presidence.bj>) dont l'objet est relatif à un partage de dossier comme l'indique l'image ci-dessous

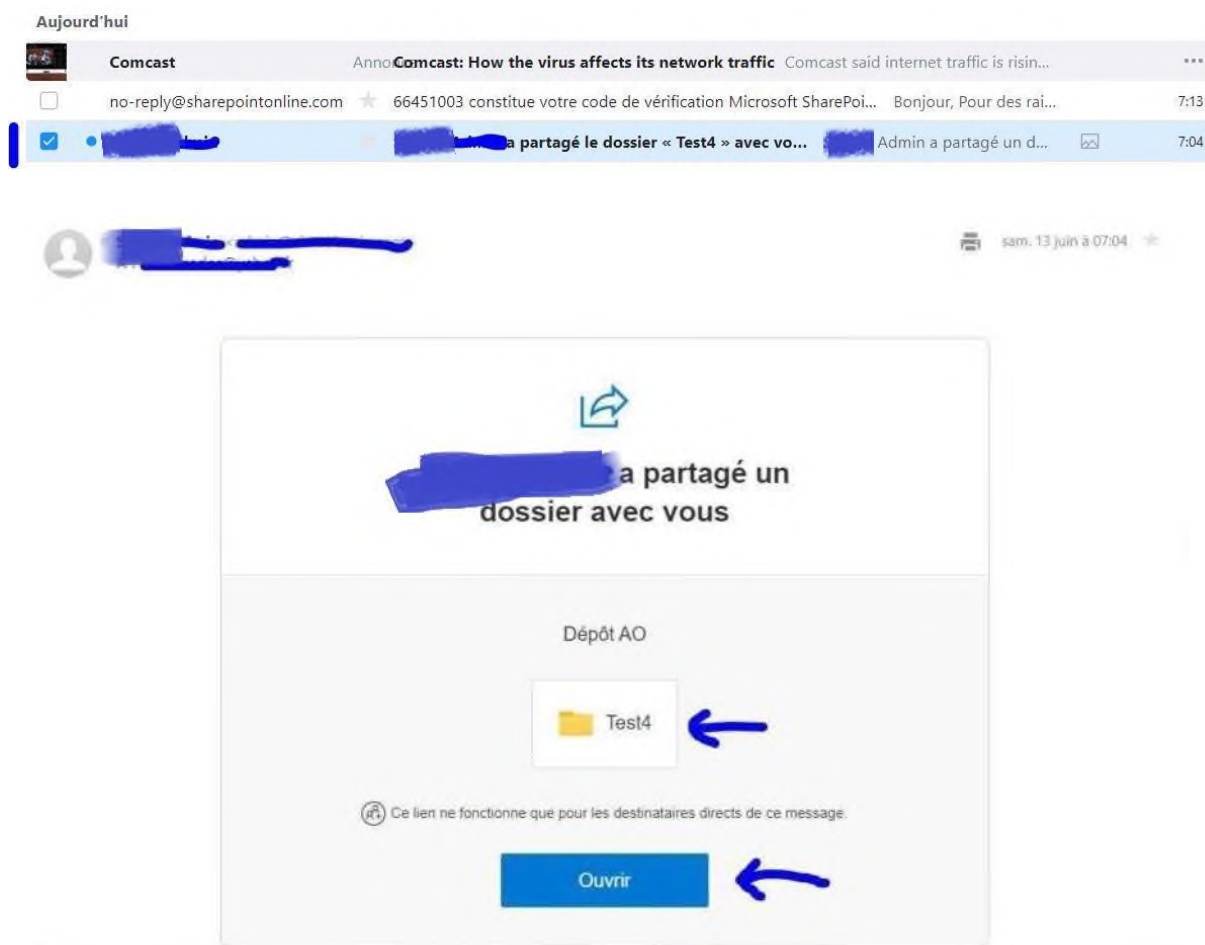

- d) Cliquez sur le bouton <**Ouvrir**> et la page suivante s'ouvre

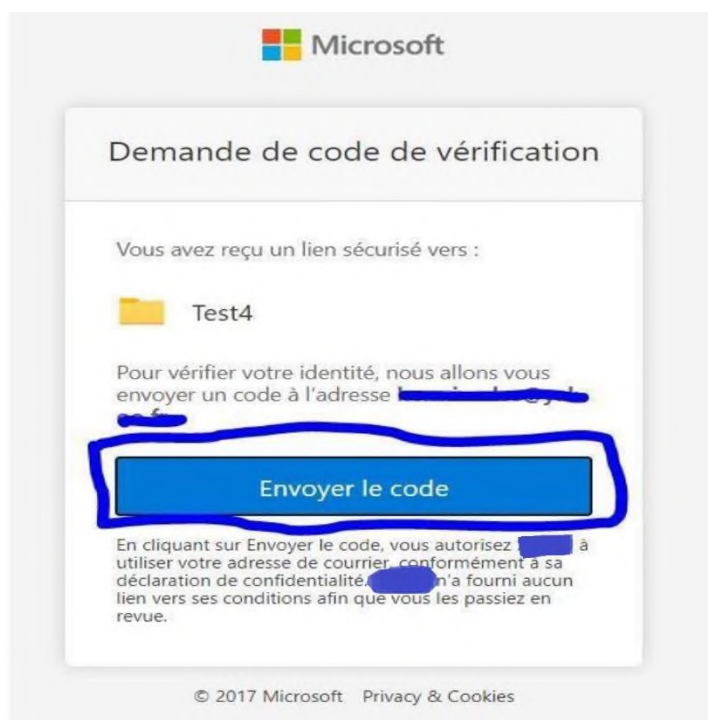

- e) Cliquez sur le bouton <**Envoyer le code**> et vous recevrez un autre courriel dans votre **boîte électronique ou courrier indésirable (Spam)** comme l'indique l'image ci-dessous :

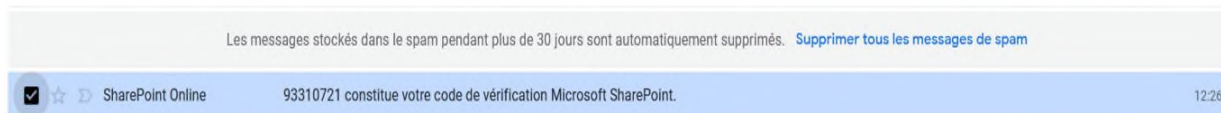

- f) Ouvrez le message et copier le code



g) Retournez sur la fenêtre **<Entrez un code de vérification>** et coller le code

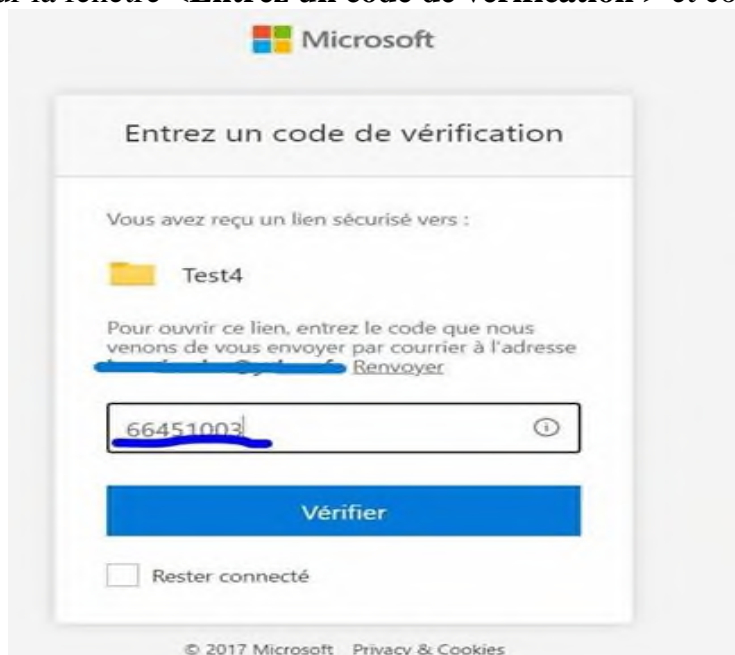

h) Cliquez sur le bouton **<Vérifier>** et votre page de dépôt s'ouvre

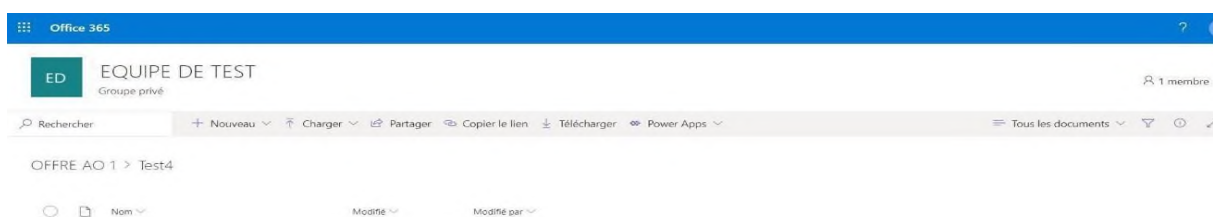

2. Utilisation de l'espace de dépôt/Chargement de l'offre

- a) Cliquez sur le menu **Charger/ Fichier ou Dossier** et la boîte de dialogue **<ouvrir>** s'ouvre.

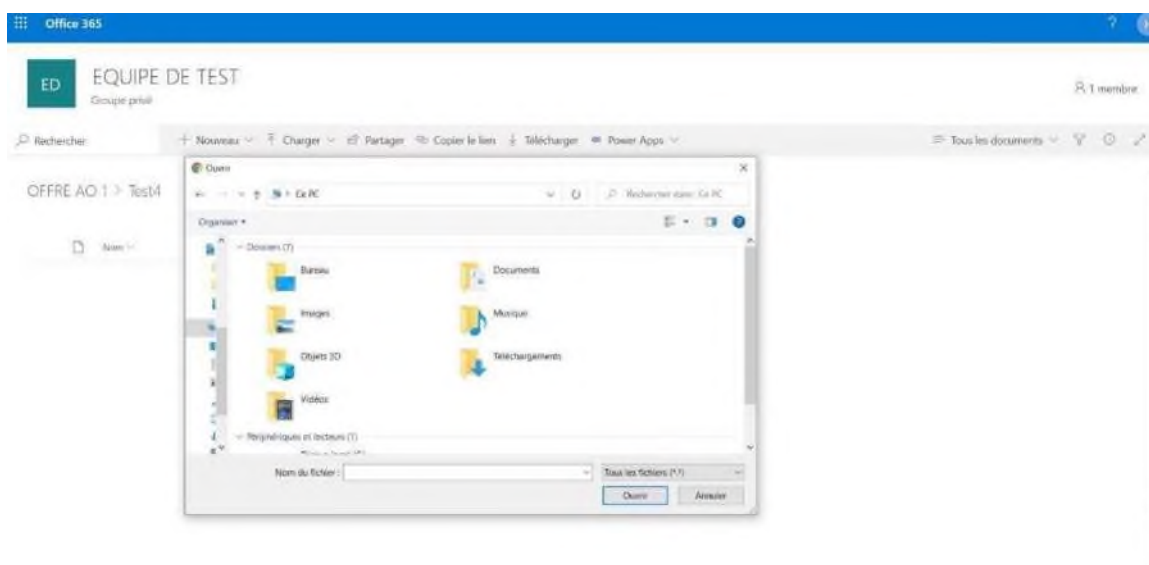
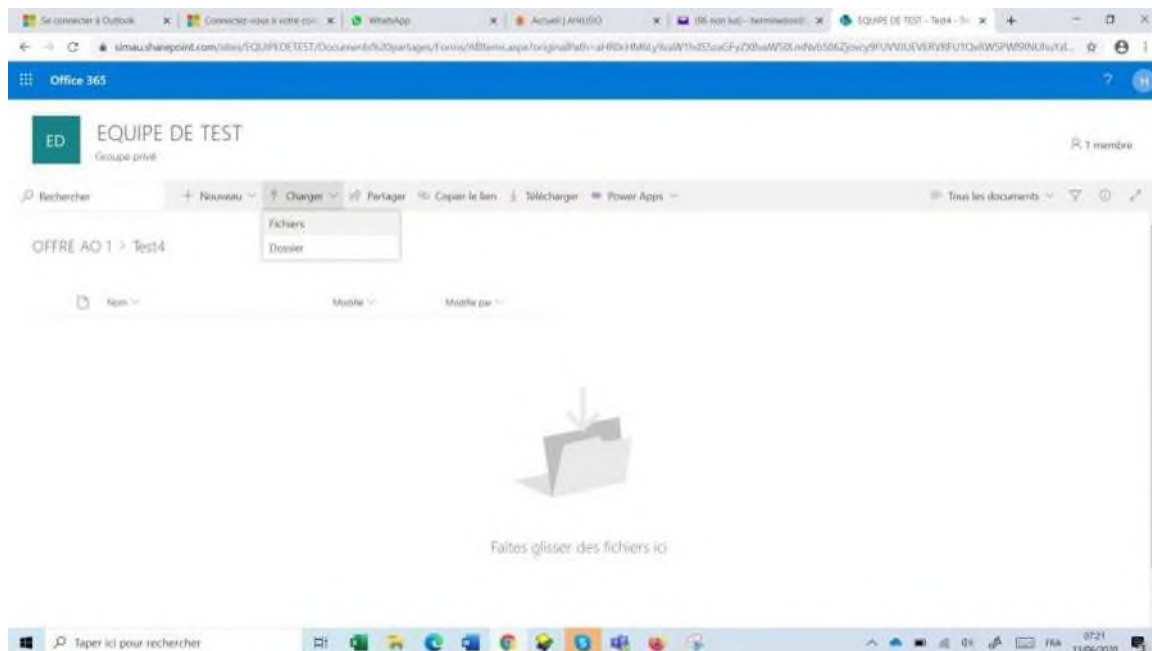

- b) Sélectionnez l'offre et cliquez sur le bouton <**Ouvrir**>. Patientez quelques instants pour le chargement de l'offre dans l'espace SharePoint.

L'offre devra donc préalablement être préparée et rangée dans un dossier. **Ce dossier devra être compressé (format .rar ou .zip) et protégé par un mot de passe avant d'être soumis dans l'espace SharePoint. Le mot de passe sera communiqué par le soumissionnaire lors de l'ouverture publique des offres. Ceci permet d'assurer la confidentialité du contenu des offres.**

NB : Informations utiles aux soumissionnaires

- 1) Comment Compresser et protéger un dossier : Sélectionner le dossier, puis faire un Clic-droit et choisir "Ajouter à l'archive". En bas, à droite de la fenêtre, cliquer sur **mot de passe** et configurer le mot de passe. Le dossier est ainsi compressé et protégé.
- 2) Les noms des fichiers doivent être très courts et simples ;
- 3) Le soumissionnaire devra tester son offre avec **le mot de passe pour s'assurer qu'il n'est pas corrompu avant de le charger** dans l'espace SharePoint dédié.
- 4) La taille du fichier .zip soumise dans l'espace SharePoint ne devrait dépasser **1 Go**.